

MRC Brome-Missisquoi

Zone de protection

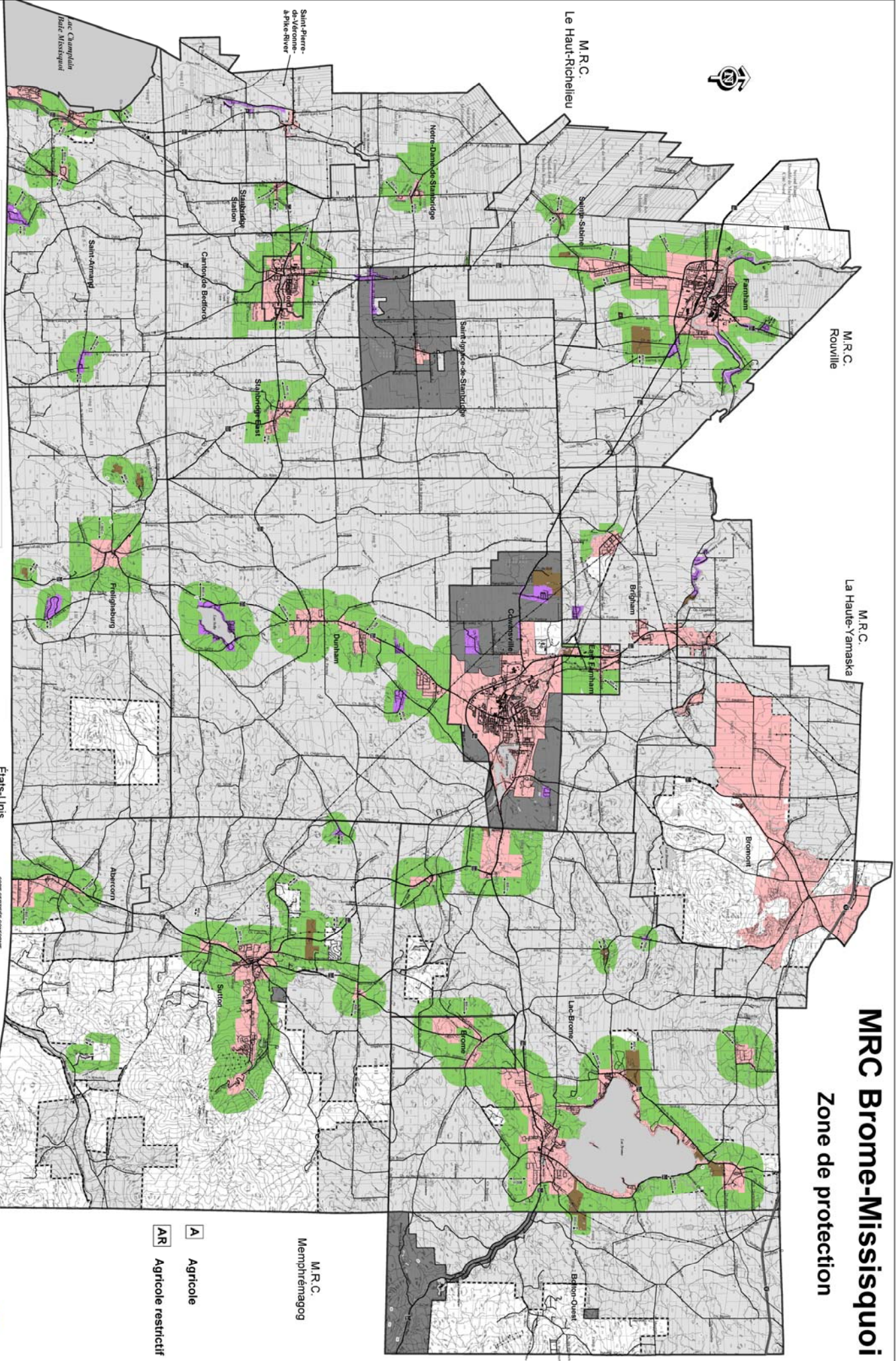

Cartographie simplifiée
 Cette carte simplifiée a été élaborée à partir de données géométriques et de données cadastrales. Elle ne constitue pas un document juridique. Les limites provinciales sont indiquées à titre indicatif.

Légende

- Limite municipale
- Limite de ville
- Figure
- Limite de transport d'électricité
- Réseau ferroviaire
- Réseau routier supérieur
- Réseau routier
- Lac, cours d'eau
- Secteur de vulnérabilité
- Secteur d'urbanisation en zone agricole
- Fonction urbaine
- Zone de protection
- Zone agricole restrictive
- Zone agricole

Etats-Unis

1:50 000

0 1 2 Kilomètres

COPIE CERTIFIÉE CONFORME

Plan 1

Carte de la zone de protection de la MRC Brome-Missisquoi

000002 actualisé le 13 juin 2022

020210 de 020423

Conseils
 Fournis par le Service de l'Aménagement du territoire et de l'urbanisme de la MRC Brome-Missisquoi.

Conseillers
 François Desrosiers, ing. L.
 Révisé par le Service de l'Aménagement du territoire et de l'urbanisme de la MRC Brome-Missisquoi.

MRC BROME-MISSISQUIO
 RENDRE LA VIE PLUS VERTE

M.R.C. Memphrémagog

A Agricole

AR Agricole restrictif